GEBEURTENISSEN DER WEEK

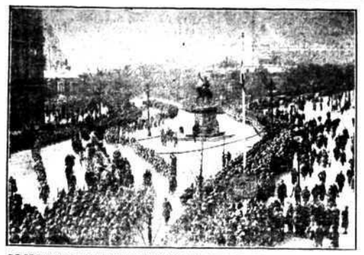

DE BEGRAFENISPLECHTIGHEDEN VAN DEN GEZANT DER VEREENIGDE-STATEN M. MYRON HERRICK, TE PARIJS

Een zicht op den lijkstoet welke zich van het gezantschap der Vereenigde-Staten naar de Amerikaansche kerk beweegt. (Foto Lendaan.) (Zie hieronder, bovenaan rechts, bovenaan het beeld van Washington, rechts beneden, aanvang.)

NA DE MIJNRAMP TE WATERSCHEI

Een droevig schouwspel. — Hier kan men de lijkjassen der slachtoffers welke in een gemeenschappelijk graf zullen rusten

HET MUZIEKKORPS DER GIDSEN IN DE VEREENIGDE-STATEN

Ziehier ons beroemd muziekkorps, gefotografeerd na zijn extraopt ter City Hall door den burgemeester van New-York. — Op het voorplan ziet men den Belgischen peanist, den Prins de Ligne

GENERAAL WEYGAND

de voormaamste medewerker van Foch die weldra tot maarschalk mag benoemd worden.

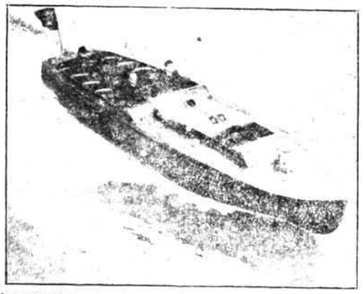

Men heeft te Washington [illegible] zicht op den lijkstoet welke zich van [illegible] naar de Amerikaansche kerk te Parijs [illegible] Bij ons vooraan de Engelsche [illegible] ons foto met men [illegible] van [illegible] naar het water gleden.

NA DE [illegible] TE WATERSCHEI

In [illegible] bezoeken [illegible] van de kadaven der mijn

De werken tot het vlot maken der galeien van Caligula worden ijverig voortgezet. Hier ziet men de voorstaven van een der 4 eide schepen, beplant met de Italiaansche [illegible]

KONING ALEXANDER VAN YOUGOSLAVIE

die groote staatsmanslengtes in zijn land tewerg gebracht heeft

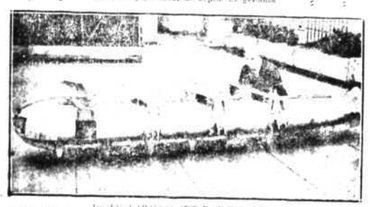

[illegible] TE LOS ANGELES

M. Claude [illegible] te Los Angeles, heeft een ontwerp gemaakt voor een reuzachtig vliegtuig, dat 500 passagiers zou kunnen vervoeren, met een gemiddelde snelheid van meer dan 200 kilometers per uur. Het totale gewicht zou 145 T. mogen bedragen. Dit toestel zou [illegible] wegen [illegible] van [illegible] Voorzien van acht motors, en zouwel op de zee als op de aarde [illegible]

MAARSCHALK CHANG CHUNG CHANG

[illegible] der Chineesche bevelhebbers, welke de Chang Kai Chek verslagen werden

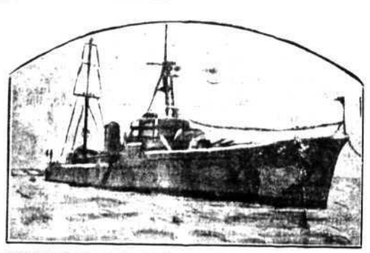

Ziehier de « Tourville » der franse vloot, het schip dat het stoffelijk overblijfsel van M. Myron Herrick, gezant te Parijs, naar de Vereenigde-Staten zal terugvoeren.

Ziehier de « Kopenhagen », de grootste schuit ter wereld, waarvan men sedert meer dan honderd dagen zonder nieuws is

DE HERTOG [illegible] BERWICK

die men als den opvolger van generaal Primo de Rivera aandeidt

HOE MEN EEN KERK VERUPLAATST

Deze verplaatsing is geschiedt te Chicago, waar men de kerk van O.-L. Vrouw van Lourdes van den ouden kant der straat naar den anderen heeft doen verhuizen. Dank zij de vereenigde krachten van twee honderd werklieden en talrijke werktuigen is deze kerk in haar geheel en zonder schade overgeplaatst.

ZIEHIER REEDS DE LENTE! HEBT GIJ ER AAN GEDACHT?

En hebt gij ook gedacht dat uwen hoed, na den winter, zekerlijk misvormd en verouderd is. Om hem te hernieuwen, biedt het

HUIS CESSION, LEOPOLDSTRAAT, 24, LUIK

U in zijne onlangs hervormde Magazijnen, een BIJZONDER VLEIENDE KEUS aan van tinten en Modellen in de artikelen van haar vermaard gedeponeerd merk ADRIANI & Co waarvan het de eenigste depothouder is.

De sierlijkheid en sterkte van dezen hoed zullen u verwonderen

In de meest vermaarde Italiaansche en Engelsche merken, biedt het U een onvergelijkbare keus aan der allerlaatste nieuwigheden, aan prijzen buiten alle concurrentie.

Aarzel nietonze nieuwe installaties te bezoeken, en gij zult de hoedanigheden bewonderen onzer artikelen, zoowel als de sierlijke omgeving waarin zij U aangeboden worden.

Groote keus van nieuwigheden voor EERSTE COMMUNIE — N. B. WET OP DE ZONDAGRUST : *Zondags gesloten.*

Toestand van den Landbouw in Maart 1929

(volgens de verslagen der Staatslandbouwkundigen).

Weersgesteldheid — De strenge koude van Februari heerschte ook in de eerste dagen van Maart. Daarna bezon het te dooien, doch trangles, want de nachten bleven koud. Rond den 12, veranderde het weder; maar daar het niet regende, dooide het eerst voorgoed omtrent het einde der maand.

Stand der gewassen. — De plantergroeiwerk veel geleden, gezien de grond, die zeer droog en de dooi langzaam was, is de schade aan de teelten zoo groot niet als men wel vreesde. Er dient ook rekening gehouden met de plantelijke toestanden, den aard van den grond, enz.

De rogge heeft goed weerstaan. De [illegible] van de tarwe schijnt beter weerstaan te hebben dan die, welke begin October gezaaid werd. Sommige percelen moeten opnieuw bezaaid worden. De wintergerst heeft veel geleden, en, haast al de met « Vrideschen rogge » bezaaide percelen zullen moeten omgewerkt worden. De winterhaver is overal verloren. Zeldzaam zijn de percelen die gezond blijken worden. De rogge te [illegible] stanende koolrapen en rapen werden vernietigd. Klaver en luzerne bieden zich goed. Sommige enkele percelen bevroren. De weiden en meerschen bieden een treurigen aanblik; tegen het einde der maand begonnen zij eeuwel langzaam in 't groen te komen. Tamelijk veel beetwortelen aardappelen zijn bevroren. De voorjaarswerken, aanvangen geweer een zaand achterruit. De eerste haverzaaiingen werden in de beste voorwaarden verricht. De grond was droog en zeer los, wat toelaat hem vlug en degelijk te bewerken voor het zaaien van vlas, het planten van aardappelen, enz. Het verrouwen van haver, vlas en aardappelen mag alsdan ten [illegible]. Daarentegen zal de oppervlakte voor de suikerbeeten lichtelijk kleiner zijn. Men geraakt overvloedig aan werkers de stiks om [illegible] [illegible] bestendig van het groeiende [illegible].

Veekeel — De gezondheidstoestand van het vee is zeer bevredigend. Het weide houden is uitgesteld door op die tijdstip [illegible] het jaar; de voeder voorraden geraken uitgeput, het gras schiet zoo [illegible] op, en de handelsvoeders zijn aan hun eigenwoon hooge prijzen. Die voorwaarden veroorzaken een ongunstigen invloed uit op de rendabiliteit van den veeteel.

[illegible] Ook in de [illegible] van [illegible] [illegible] van [illegible] [illegible] van [illegible]